

ポリテクセンター兵庫

〒661-0045
兵庫県尼崎市武庫豊町3-1-50
TEL: 06-6431-7277 (訓練第二課)

令和4年度溶接セミナー一覧

[在職者訓練（能力開発セミナー）のページはこちら](#)

コース名	受講料	4月	5月	6月	7月	8月	9月	10月	11月	12月	1月	2月	3月
被覆アーク溶接技能クリニック（各種姿勢編）	15,000	M2011 4/10,16	M2012 5/15,22		M2013 7/17,24	M2014 8/14,20	M2016 9/10,17	M2017 10/2,8	M2019 11/12,19	M201A 12/10,18	M201B 1/14,21	M201C 2/11,19	M201D 3/11,18
						M2015 8/27,28		M2018 10/16,22					
半自動アーク溶接技能クリニック（各種姿勢編）	15,000	M2121 4/19,20	M2122 5/28,29	M2123 6/5,12		M2124 8/15,16	M2125 9/24,25		M2126 11/19,20			M2127 2/18,19	
半自動アーク溶接技能クリニック（理論と実践編）	15,000	M2131 4/7,8			M2132 7/4,5			M2133 10/3,4					M2134 3/25,26
ステンレス鋼のTIG溶接技能クリニック（板材編）	17,000	M2231 4/4,5	M2232 5/7,15	M2233 6/9,10	M2234 7/14,15		M2235 9/10,17	M2236 10/8,15		M2238 12/24,25		M2239 2/6,7	
								M2237 10/27,28				M223A 2/18,25	
ステンレス鋼のTIG溶接技能クリニック（薄肉固定管編）	25,000	M2251 4/25,26, 27		M2252 6/27,28, 29		M2253 8/29,30, 31		M2254 10/17,18, 19					M2255 3/13,14, 15
アルミニウム合金のTIG溶接技能クリニック	17,000				M2311 7/18,19						M2312 1/17,18		
チタンのTIG溶接実践技術	26,500					M2341 8/4,5							
ろう付技能クリニック	15,000		M2441 5/18,19					M2442 9/27,28					
溶接作業改善のための施工実践	15,000	M2521 4/29,5/7	M2522 5/19,20	M2523 6/2,3	M2524 7/31,8/6		M2525 9/21,22	M2526 10/29, 11/5		M2527 12/15,16	M2528 1/28,2/5	M2529 2/16,17	
国際規格ISO9606に沿った溶接技術	15,000										M2581 1/25,26, 27		
超音波探傷技術による欠陥評価	15,000			M5131 6/12,13						M5132 12/19,20			
超音波探傷技術の応用	22,000			M5141 6/14,15, 16,17						M5142 12/21,22, 23,24			

[お申し込み方法はこちら](#)

機械・電気電子・建築系等溶接以外も掲載

在職者訓練コースガイド

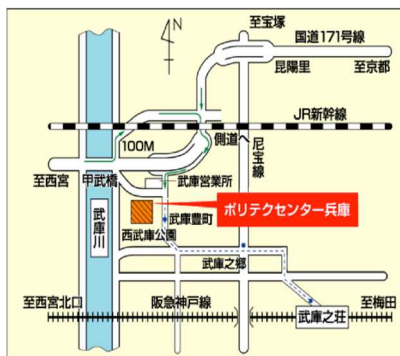
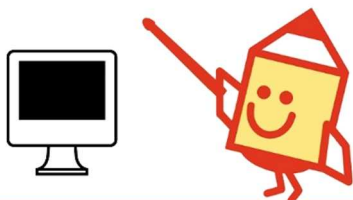

- 公共交通機関でお越しの方
 - ・阪急電鉄「武庫之荘」駅北口より 阪神バス「武庫営業所」行（45・46系統）乗車約10分「武庫豊町」下車
 - ・阪神バス・尼崎宝塚線「武庫之郷」下車 北西に約10分
- お車でお越しの方
 - ・西宮方面からお越しの方
国道171号線を渡り左折、山陽新幹線高架をくぐり右折、高架沿いに進み国道171号線で右折、側道に入る
 - ・伊丹方面からお越しの方
国道171号線から山陽新幹線の高架をくぐり、側道に入る

ポリテクセンター兵庫ではものづくり分野の人材採用のお手伝いをしています。ご利用ください！

在職者訓練受講申込書

ポリテクセンター兵庫 あて

FAX 06-6431-7285

E-mail hyogo-poly03@jeed.go.jp

在職者訓練について、受講上の注意を確認の上、申し込みます。

年 月 日

コース番号	コース名	コース開始日	フリガナ	生年月日 (西暦)	就業状況※1	備考
			受講者氏名			
記入例 M1234	国際規格 ISO9606 に沿った溶接技術	●月●日	ヒョウゴ タロウ 兵庫 太郎	19●●年 ●月●日	①正社員 2.非正規雇用 3.その他(自営業等)	溶接工として 10年勤務
					1.正社員 2.非正規雇用 3.その他(自営業等)	
					1.正社員 2.非正規雇用 3.その他(自営業等)	
					1.正社員 2.非正規雇用 3.その他(自営業等)	
					1.正社員 2.非正規雇用 3.その他(自営業等)	

※1 就業状況の非正規雇用とは、一般的にパート、アルバイト、契約社員などが該当しますが、様々な呼称があるため、貴社の判断で差し支えありません。

- 応募者が少ない場合はコースを中止させていただく場合があります。また、やむを得ず日程を変更する場合がありますので予めご了承ください。
- コース開始日 14 日前（土日祝日含む）を過ぎてからのキャンセルは受講料を全額ご負担いただきます。
- 納入された受講料を他のコースへ振り替える（流用）ことはできません。
- セミナーを実施するうえでの参考とさせていただくため、お申込みされたコース内容に関連した職務経験、資格、教育訓練受講歴等をお持ちの方は、差し支えない範囲で備考欄にご記入下さい（例：切削加工作業に約5年間従事）。

受講区分(該当に☑印)	
<input type="checkbox"/> 会社	<input type="checkbox"/> 個人

●「個人」でお申込みの方は(2)個人でお申込みの場合の欄に必ず記入をお願いします。

(1) 会社からの指示による受講の場合

貴社名				所属団体名		
ご連絡先	下記ご住所に受講票・請求書等をお送りします。また受講にあたってのご連絡はご担当者様あてにいたしますので必ずご記入ください。					
	会社ご住所 〒 -					
	ご担当者名		所属部署名			
	TEL	FAX	メール			
企業情報 該当に☑印	業種 <input type="checkbox"/> 金属製品製造業 <input type="checkbox"/> 非鉄金属製造業 <input type="checkbox"/> 一般機械器具製造業 <input type="checkbox"/> 電気機械器具製造業 <input type="checkbox"/> 電子部品・デバイス・電子回路製造業 <input type="checkbox"/> その他製造業 () <input type="checkbox"/> 情報通信業 <input type="checkbox"/> 建設・設備工事業 <input type="checkbox"/> 卸売業・小売業 <input type="checkbox"/> その他 ()				社員数 <input type="checkbox"/> 1~29人 <input type="checkbox"/> 30~99人 <input type="checkbox"/> 100~299人 <input type="checkbox"/> 300~499人 <input type="checkbox"/> 500~999人 <input type="checkbox"/> 1000人以上	
	● 会社の代表者の方(事業主、営業所長、工場長等)にアンケートへのご協力をお願いしております。					

(2) 個人でお申込みの場合(受講書類、請求書等は下記のご住所にお送りいたします)

ご連絡先	お名前		ご住所 〒 -		
	TEL	FAX	メール		

【個人情報の取扱いについて】

独立行政法人高齢・障害・求職者雇用支援機構は「独立行政法人等の保有する個人情報保護に関する法律」(平成15年法律第59号)を遵守し、保有個人情報を適切に管理し、個人の権利利益を保護いたします。当機構では、必要な個人情報を、利用目的の範囲内で利用させていただきます。ご記入いただいた個人情報は在職者訓練の受講に関する事務処理(連絡、修了証書の交付、修了台帳の整備)及び業務統計、当機構の能力開発業務に関する案内に利用させていただきます。

機構 使用 欄 (KI3)	処理 D	処理 E	返信	処理 S
	/	/	/	/